

# Junta Comunitaria de Diseño Sobre el Traslado del Flujo de la Estación de Bombeo Summer Creek Drive y Southside IV

10 de agosto, 2022, 6 p.m., WebEX junta virtual

## Personal de Fort Worth:

Gerente de Proyecto: Suzy Abbe

- 817-392-8209; [Suzanne.Abbe@fortworthtexas.gov](mailto:Suzanne.Abbe@fortworthtexas.gov)

Tony Sholola, P.E., subdirector, Entrega Capital del Depto. de Agua

Sally Ellertson, comunicación, Entrega Capital del Depto. de Agua

## Asesor de Diseño de Ingeniería: Freese and Nichols

- Olivia Kerss

## Distrito Municipal de Fort Worth 6

Concejal de Distrito 6 Jared Williams

- Directora de Distrito 6 Kendyll Locke
- 817-392-8806; [District6@FortWorthTexas.gov](mailto:District6@FortWorthTexas.gov)

Se enviaron 122 invitaciones a las asociaciones de vecinos Panther Heights. Tres personas acudieron

## ¿Por qué se realiza este proyecto?

Este proyecto es uno de dos en el área que aportarán más presión de agua a los nuevos desarrollos urbanos en la parte sur de la ciudad. Esto aumentará el nivel de servicio a los usuarios.

La Parte 1 es el área de la Estación de Bombeo de Southside IV y el Tanque Hidroneumático que se encuentra bajo construcción en el 5800 Stewart Feltz Road. La página en línea del proyecto Parte 1 se encuentra en <https://www.fortworthtexas.gov/projects/cfw-southsideIV-pump-station-and-hydropneumatic-tank>.

# Junta Comunitaria de Diseño Sobre el Traslado del Flujo de la Estación de Bombeo Summer Creek Drive y Southside IV

*10 de agosto, 2022, 6 p.m., WebEX junta virtual*

El proyecto de traslado de estación – Parte 2 – apoyará la operación de la nueva estación de bombeo y cambiará a los hogares y negocios del área a la nueva zona de presión creada con la Parte 1 del proyecto. Este proyecto del Traslado del Flujo de la Estación de Bombeo Summer Creek Drive y Southside IV incluye tubería nueva, mejoras a la válvula y una estación de traslado de flujo.

## Generalidades del Proyecto

El área del proyecto se encuentra rodeado por Cookstown Lane al norte, Summer Creek Drive al este, Fogata Lane al sur, y Cavanna Drive y Chisholm Trail Parkway al oeste.

La Escuela Secundaria Summer Creek se encuentra tres cuadras hacia el norte de Cookstown.

## ¿Quiénes se verán afectados?

Los residentes de la asociación de vecinos Panther Heights.

## Área del Proyecto

- Cookstown Lane (válvula de la zona de presión)
- Rancho Verde Parkway de Jameson Lane a 150 pies al este (se propone una línea de agua de 8 pulgadas en diámetro)
- Cavanna Drive del lado norte de la calle a 500 pies al norte por el derecho real de Oncor (se propone una línea de agua de 8 pulgadas en diámetro)
- Derecho real en Summer Creek Drive de Posada Lane a 350 pies al norte al derecho real de Oncor (se propone una línea de agua de 12 pulgadas en diámetro)
- Derecho real de Summer Creek Drive de Fogata Lane a 650 pies al norte de Posada Lane (se propone una línea de agua de 12 pulgadas en diámetro)
- Fogata Lane desde el final de la calle del lado este a 150 pies al este (se propone una línea de agua de 8 pulgadas en diámetro)

# Junta Comunitaria de Diseño Sobre el Traslado del Flujo de la Estación de Bombeo Summer Creek Drive y Southside IV

10 de agosto, 2022, 6 p.m., WebEX junta virtual

## ¿Qué es una zona de presión?

Una zona de presión es un área de la ciudad que opera a cierto nivel de elevación para mantener la constante presión del flujo de agua.

Este proyecto es en la zona de presión Southside III y la zona de presión Southside IV.

El proyecto cambiará partes del área de la asociación de vecinos Panther Heights y las viviendas de McPherson Village de la zona de presión Southside III a la zona de presión Southside IV.

## ¿Habrá cambios en la presión de agua?

Las áreas que se cambiarán a la nueva zona de presión verán un incremento en la presión del agua. Se espera que la presión del sistema de agua aumente entre 10-15 psi en las ya existentes áreas de desarrollo.

Toda la zona de presión Southside 4 verá una presión en el rango de los 40-80 psi, un rango normal en Fort Worth.

## ¿Qué es una estación del traslado de flujo?

La estación de traslado de flujo se localizará en el derecho real de Summer Creek en un área de 31 pies por 35 pies al oeste de Fogata Lane. La estación del traslado de flujo mantiene la calidad del agua del área trasladando un flujo continuo de la zona de presión Southside IV a la zona de presión Southside III. El traslado del flujo mantendrá el agua fresca y en movimiento y ayudará a estabilizar la presión del agua en el área.

## ¿Qué es una estación del refuerzo de bombeo?

La estación del refuerzo de bombeo de la Parte 1 está justo al sur del tanque elevado Sun Country cerca de la intersección Stewart Road y Stewart Felt Road.

Se espera que la construcción de la Parte 1 comience para finales del otoño del 2022.

# Junta Comunitaria de Diseño Sobre el Traslado del Flujo de la Estación de Bombeo Summer Creek Drive y Southside IV

10 de agosto, 2022, 6 p.m., WebEX junta virtual

## ¿Qué programación se seguirá?

Este proyecto aún está siendo diseñado. Esperamos finalizar su diseño, promoción de presupuestos y seleccionar la constructora para el otoño del 2023.

Llevaremos a cabo una junta de construcción comunitaria después de la contratación de la constructora.

## ¿Dónde puedo encontrar más información?

El progreso del proyecto se actualizará en línea aquí

<https://www.fortworthtexas.gov/projects/cfw-summer-creek-drive-and-southside-IV-flow-transfer-station>.

También puede visitar [www.FortWorthTexas.gov](http://www.FortWorthTexas.gov) y escribir – 103116-2 - en la barra de búsqueda en la página principal. Este es el número del proyecto.

En esta página encontrará enlaces al mapa del proyecto y una lista de preguntas y respuestas.

## ¿Cómo puedo reportar una emergencia o no emergencia relacionada con el agua?

### Emergencias

Tubería de agua rota, reflujo de drenaje las 24 horas del día

817-392-4477, [Seleccionar Opción 1](#)

### Centro de Llamadas de la Compañía de Agua (no-emergencia)

- 7 a.m. a 7 p.m. lunes a viernes
- 817-392-4477
- Cerrados los días festivos

Descargue la aplicación MyFW del App Store o Google Play. Puede reportar los reflujos de drenaje, fugas y tuberías rotas, tapas faltantes de la caja del medidor, el robo de agua, violaciones a las restricciones de riego, el no servicio de agua, cuestiones con la presión del agua, entre otras cuestiones del drenaje.

# Junta Comunitaria de Diseño Sobre el Traslado del Flujo de la Estación de Bombeo Summer Creek Drive y Southside IV

*10 de agosto, 2022, 6 p.m., WebEX junta virtual*

## ¿Qué otras maneras de reportar existen?

Envíe un mensaje de texto con la palabra HELLO al 817-835-MYFW (6939) y escriba una palabra, por ejemplo “semáforo fuera de servicio” y su mensaje se enviará al personal/departamento adecuado para obtener una respuesta más rápida. O visite <https://www.fortworthtexas.gov/departments/communications/customercare>

Busque la pestaña ‘Report Online Easily.’ Busque el tema que mejor se ajuste a su situación, por ejemplo –presión de agua.

# Junta Comunitaria de Diseño Sobre el Traslado del Flujo de la Estación de Bombeo Summer Creek Drive y Southside IV

10 de agosto, 2022, 6 p.m., WebEX junta virtual

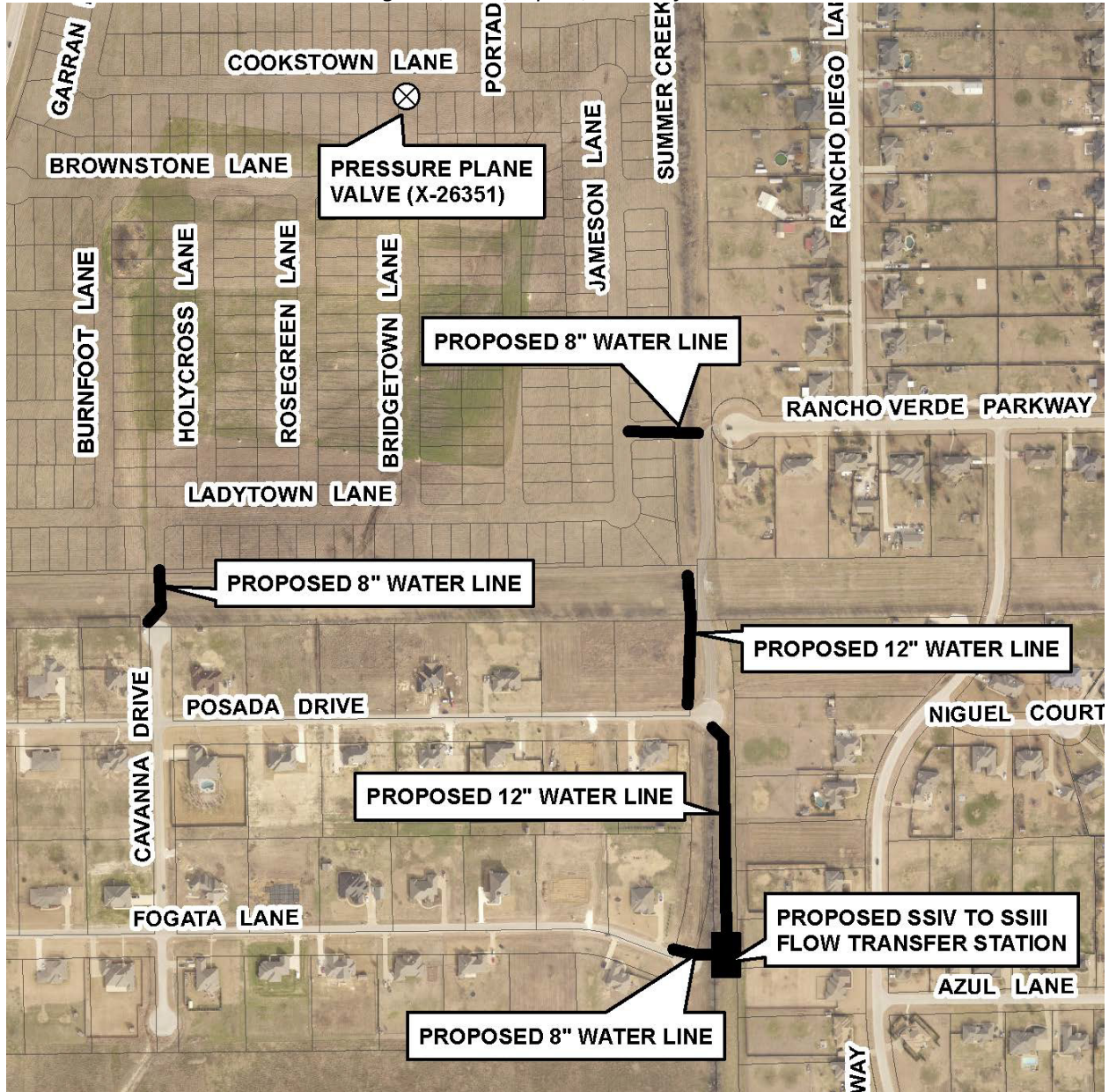

# Junta Comunitaria de Diseño Sobre el Traslado del Flujo de la Estación de Bombeo Summer Creek Drive y Southside IV

10 de agosto, 2022, 6 p.m., WebEX junta virtual

