

# Reubicación de Cruce de Tubería en Carretera Estatal 170 parte 3

*Noviembre de 2021*

## **Personal de Fort Worth:**

Scott Taylor, P.E., gerente de proyecto / Entrega Capital del Depto. de Agua

- 817-392-7240
- [Scott.Taylor@FortWorthTexas.gov](mailto:Scott.Taylor@FortWorthTexas.gov)

David Johnson, supervisor de la inspección de trabajos de construcción

- 817-223-2279
- [David.Johnson2@fortworthtexas.gov](mailto:David.Johnson2@fortworthtexas.gov)

Tony Sholola, P.E., subdirector, Entrega Capital del Depto. de Agua

Sally Ellertson, comunicación, Entrega Capital del Depto. de Agua

## **Consultor del Diseño de Ingeniería**

CP&Y Inc.

## **Contratista:**

Mountain Cascade

## **Distrito Municipal**

Concejal del Distrito 7 Leonard Firestone

Directora de Distrito Sami Roop

- 817-392-8807
- [District7@FortWorthTexas.gov](mailto:District7@FortWorthTexas.gov)

Este proyecto afecta a la Alianza North Fort Worth y a las asociaciones de vecinos Vista Greens, Valley Ridgeand Saratoga.

*A este proyecto también se le conoce como Reubicación de Tubería de Transmisión de Agua en Northside II SH 170 Parte 3 (Alta Vista, Westport, Independence y Victory), Número de Proyecto Municipal 100261-3.*

## **Resumen**

El Departamento de Transporte de Texas (TxDOT) está proponiendo construir cuatro carriles y mejoras relacionadas a lo largo de la Carretera Estatal 170/Carretera Alliance Gateway de 0.5 millas al este del I-31W de Fort Worth a Trophy Club Drive en Trophy Club. Esta parte del proyecto requiere la reubicación del actual cruce de tuberías del agua potable a lo largo de la Carretera Estatal 170 que están en medio de las mejoras a la carretera que propone TxDOT. Los cruces se encuentran en Alta Vista Road, Westport Parkway e Independence Parkway.

El proyecto se delimita por la I-35W al oeste y Carretera 377/Denton Hwy. al este. Este tramo de la carretera también incluye hogares y complejos departamentales, un aeropuerto privado y negocios. La jurisdicción extraterritorial de Fort Worth se encuentra al norte y sur del proyecto, mientras que las ciudades de Roanoke, Westlake y Keller se encuentran inmediatamente al este del proyecto. La construcción para antes del Ferrocarril Union Pacific en el lado este del proyecto.

### **¿Por qué se realiza este proyecto?**

El Departamento de Transporte de Texas (TxDOT) está reconstruyendo cuatro carriles y mejoras relacionadas a lo largo de la Carretera Estatal 170/Carretera Alliance Gateway. Los cruces de la tubería se encuentran en medio del área de construcción y deben moverse.

### **¿Cuándo se comenzará la construcción?**

El contratista ya comenzó en Alta Vista Road el 9 de noviembre, 2021. En Alta Vista se reubica el cruce de tubería de 36 pulgadas de diámetro en el derecho real de la Carretera Estatal 170 TxDOT.

El contrato de los tres segmentos requiere de 250 días de calendario para la construcción. La fecha en que se tiene planeado terminar la Parte 3 es el 16 de julio, 2022. El proyecto

### **¿La reubicación afectará nuestro servicio de agua?**

Estas son tuberías que se están reubicando. Las actuales tuberías se mantendrán en servicio durante la instalación de las nuevas. La tubería se conecta a las líneas de servicio las cuales abastecen de agua a los hogares y negocios. Si habrá un período de tiempo cuando la tubería de agua nueva se conecte con las actuales. Esto se hará durante las horas de la media noche para reducir el impacto al servicio de agua.

### **¿Qué verán los ciudadanos durante la construcción?**

Los ciudadanos verán montones de material excavado y tubos de metal de grande tamaño que se utilizará para revestir la tubería de agua que se propone. La profundidad de las labores va desde los 20 pies hasta los 50 pies. La instalación se realizará a base de túneles y se hará dentro del derecho real de TxDOT.

## **¿Se cerrará las entradas a nuestros negocios o complejos departamentales durante los trabajos de construcción?**

La mayoría del trabajo se terminará dentro del derecho real del Departamento de Transporte de Texas así que habrá mínimas posibilidades de cierres.

## **¿Cómo se me notificará que la obra está por comenzar?**

Si su negocio o completo está directamente afectado, el contratista colocará un tarjetón siete días y un día antes de comenzar en su puerta para avisarle de la futura labor de construcción. También verá las labores del control de tráfico donde se efectuará la obra.

### **Sally Ellertson**

*Capital Project Communications*

Fort Worth Water

**Phone:** 817-392-6260

**Mobile:** 682-215-1609

**Email:** [Sally.Ellertson@FortWorthTexas.gov](mailto:Sally.Ellertson@FortWorthTexas.gov)

200 Texas Street

Fort Worth, TX 76102

[www.FortWorthTexas.gov/water](http://www.FortWorthTexas.gov/water)

<https://www.fortworthtexas.gov/projects>

*Clean water done right every time.*

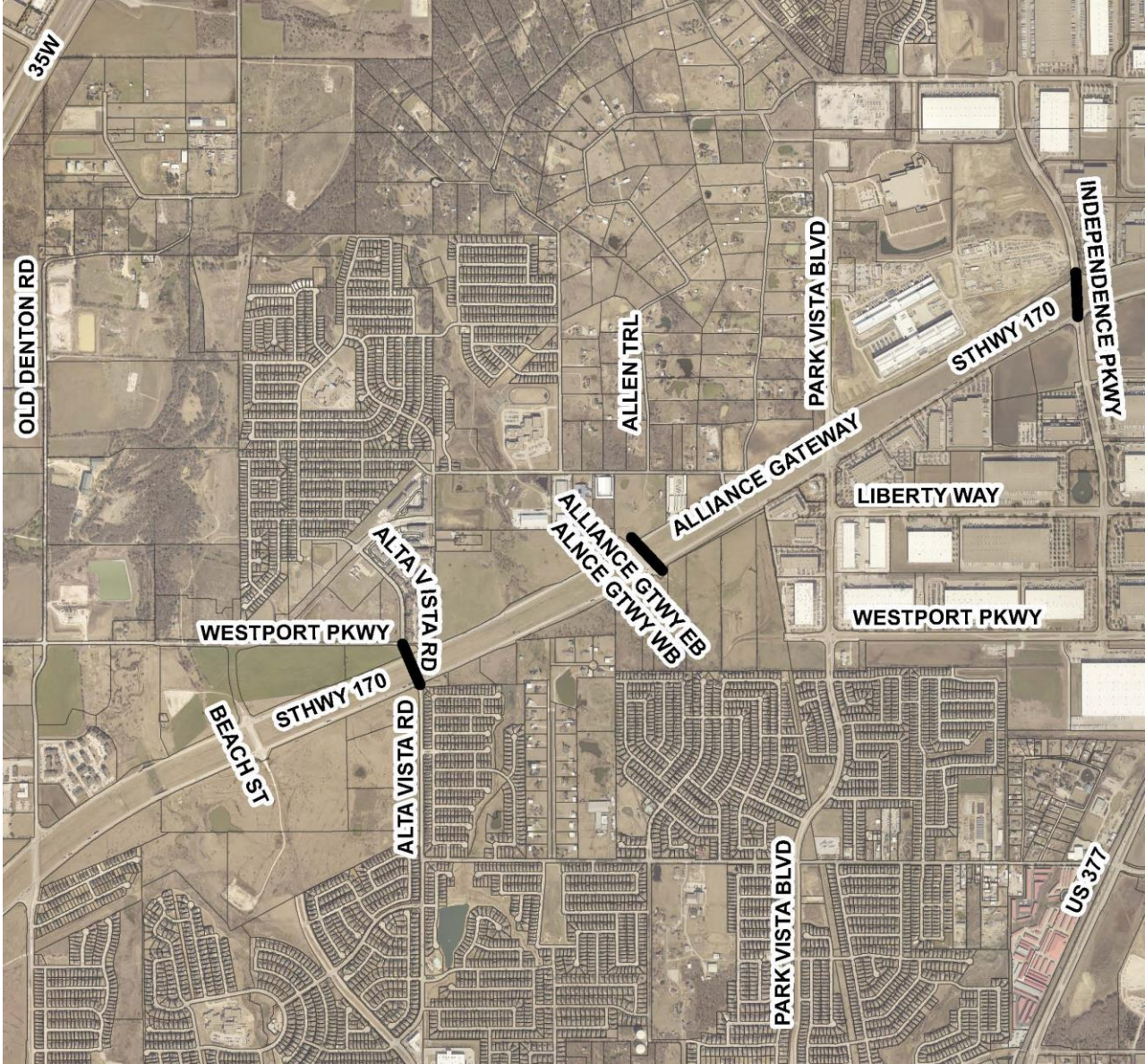

35W

OLD DENTON RD

WESTPORT PKWY

BEACH ST

STHWY 170

ALTA VISTA RD

ALTA VISTA RD

ALLIANCE GTWY EB  
ALLIANCE GTWY WB

ALLEN TRL

PARK VISTA BLVD

PARK VISTA BLVD

ALLIANCE GATEWAY

LIBERTY WAY

WESTPORT PKWY

STHWY 170

US 377

INDEPENDENCE PKWY